

Fortbildung für medizinische Fachangestellte
in der Pneumologie
19.-20. Aug. 2022, Lübeck

„Für Kenner...“



Veranstalter

**Gesellschaft für Qualitätssicherung
in der Pneumologie GbR**

Dr. Jens Becker, Lübeck

Dr. Hartmut Timmermann, Hamburg

Colonnaden 72, 20354 Hamburg

Tel.: ++49 / (0)40-8664888-20

Fax.: ++49/ (0)40-8664888-24

E-Mail: timmermann@allergopraxis.de

Referenten & Organisation

Dr. Hartmut Timmermann

Gemeinschaftspraxis

Dres. med. Hartjen, Sostmann, Timmermann

Colonnaden 72, 20354 Hamburg

eMail: timmermann@allergopraxis.de

Web: www.allergopraxis.de

Dr. med. Jens C. Becker

Gemeinschaftspraxis

Dr. Jens C. Becker & Dr. Christoph Apel

Pferdemarkt 6-8, 23552 Lübeck

eMail: dr-j-c-becker@t-online.de

Web: www.lunge-luebeck.de

Walter Schwittai

TECHNOMEDI

Flugplatzstraße 35, 97232 Giebelstadt

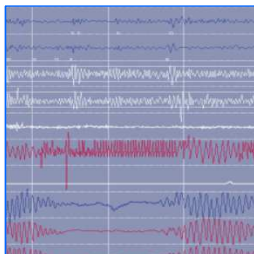
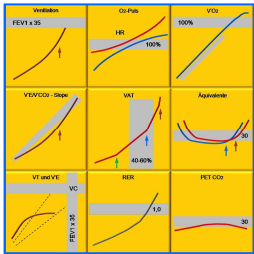

Freitag	Grundlagen
16.00 - 16.50	Begrüßung und Themeneinführung
16.50 - 17.00	Gruppeneinteilung
17.00 - 17.45	In Gruppen
	EKG bei Belastungsuntersuchungen Auffälligkeiten, Notfälle
	Technische Grundlagen der Spiroergometrie Hardware, Umgebungsbedingungen, Volumen/Gas-Kalibration, Messwerte
17.45	Kaffeepause
18.00 - 18.45	Gruppenwechsel
18.45 - 18.30	Besichtigung: Schlafmedizin-Zentrum-Lübeck

20:00	Gemeinsames Abendessen
-------	-------------------------------

Samstag	Anwendung und Befundinterpretation
09.15 - 10.00	In Gruppen
	Praktische Spiroergometrie Untersuchung eines Probanden
	Plausibilität der Messwerte
10.00 - 10.15	Kaffeepause
10.15 - 11.00	Gruppenwechsel
11.00 - 11.15	Kaffeepause
11.15 - 12.30	Spiroergometrie Fallbeispiele Ventilatorische Schwellen, Basisinterpretation
12.30 - 14.00	Mittagpause
14.00 - 15.00	In Gruppen
	Spiroergometrie Fallbeispiele Pneumologische Diagnostik und Therapie
	Schlaflabor Diagnostik und Therapie
15.00 - 16.00	Gruppenwechsel
16.00	Abschlussgespräch

Anreiseinfomation

Seminaradresse:

Facharztpraxis für Pneumologie
Pferdemarkt 6-8, 23552 Lübeck

Anmeldung

Online:

www.hanselufu.de

Email:

Maria Dankert
info@lunge-luebeck.de

Telefon:

49 / (0) 451 - 317 50 180



hanselufu

Sponsoren